

INFRAESTRUCTURA PORTUARIA. INDICADOR LNOCHE. ESTADO ACTUAL

ZONIFICACIÓN ACÚSTICA DEL TERRITORIO

[Yellow]	SNV
[White]	a- RESIDENCIAL
[Grey]	b- INDUSTRIAL
[Purple]	c- RECREATIVO Y DE ESPECTÁCULOS
[Blue]	d- TERCIARIO
[Orange]	e- SANITARIO, DOCENTE Y CULTURAL
[Red]	f- SISTEMAS GENERALES DE INFRAESTRUCTURAS
[Light Green]	g- ESPACIOS NATURALES PROTEGIDOS
[Dark Orange]	h- TURÍSTICO

OBJETIVOS DE CALIDAD ACÚSTICA PARA RUIDO APLICABLES A ÁREAS URBANIZADAS EXISTENTES

Tipo de área acústica	Índice de ruido Ld Le Ln		
a Sectores del territorio con predominio de suelo de uso residencial.	65	65	55
b Sectores del territorio con predominio de suelo de uso industrial.	75	75	65
c Sectores del territorio con predominio de suelo de uso recreativo y de espectáculos.	73	73	63
d Sectores del territorio con predominio de suelo de uso terciario distinto del contemplado en c).	70	70	65
e Sectores del territorio con predominio de suelo de uso sanitario, docente y cultural.	60	60	50
f Sectores del territorio afectados por sistemas generales de infraestructuras de transporte u otros equipamientos públicos que los rodean (1).	Sin determinar	Sin determinar	Sin determinar
g Zonas del territorio con espacios naturales protegidos.	60	60	50
h Sectores del territorio con predominio de suelo de uso turístico.	70	70	65

(1) Según Anexo II del RD.1367/2007

NIVELES SONOROS (dBA)

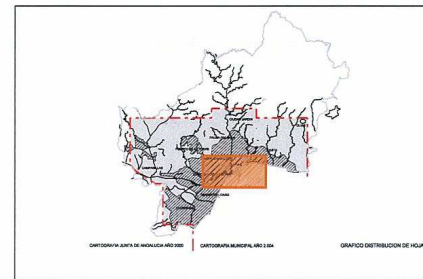

Ayuntamiento de Málaga
 Documento de Aprobación Provisional
PLAN GENERAL DE ORDENACIÓN URBANÍSTICA

Planos de Información

PLANO	FECHA	1.5
Afecciones Y Protecciones	JULIO 2008	
Mapas de Conflicto. Estado Actual.	ESCALA	HOJA
1.5.4.3 Puerto Lñoche	1 / 10.000	1 / 1

REDACCIÓN: gerencia municipal de urbanismo, obras e infraestructuras

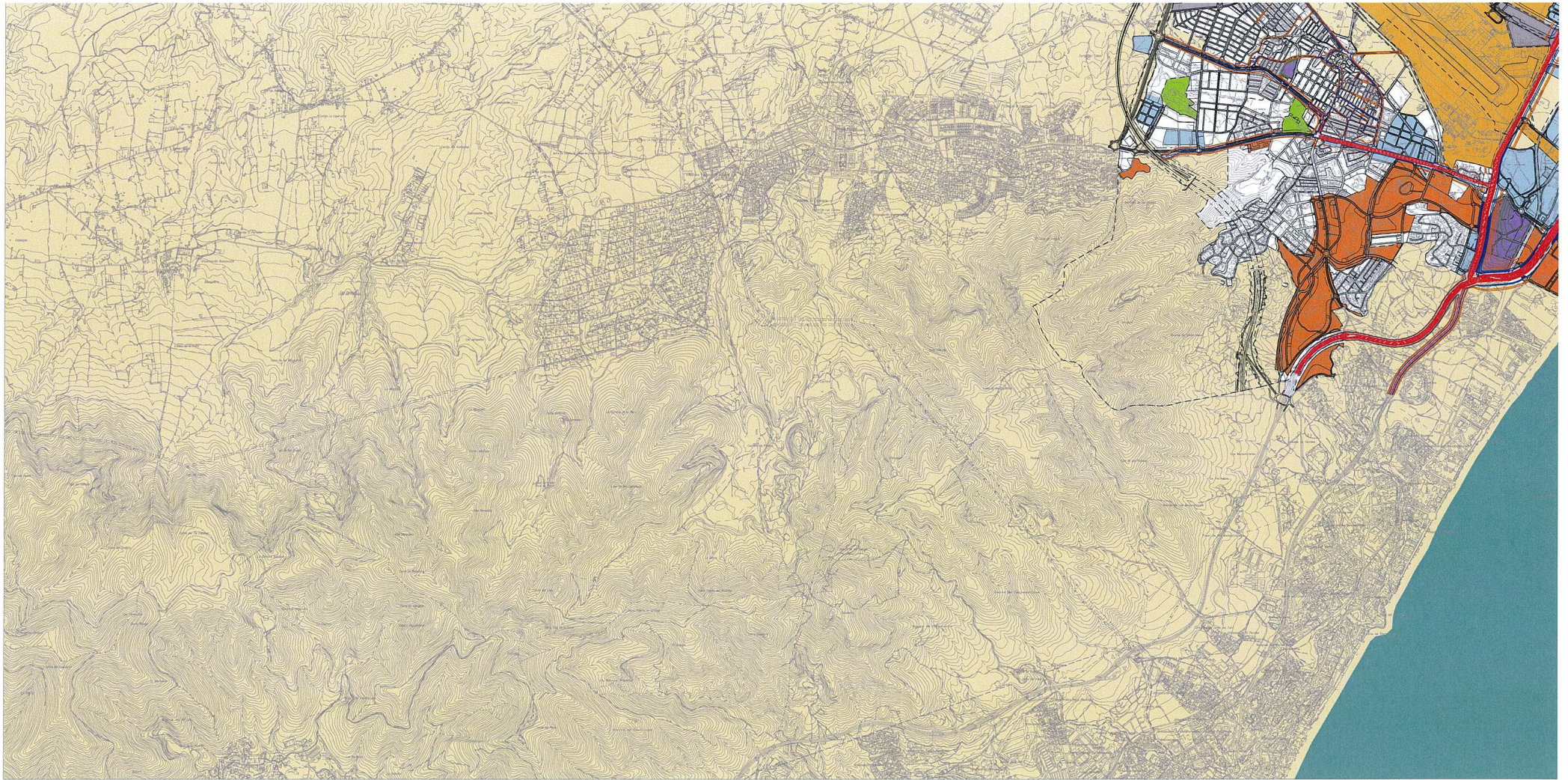

INFRAESTRUCTURA VIARIA. INDICADOR LDÍA. ESTADO ACTUAL

ZONIFICACIÓN ACÚSTICA DEL TERRITORIO

	SNV
	a-RESIDENCIAL
	b-INDUSTRIAL
	c-RECREATIVO Y DE ESPECTÁCULOS
	d-TERCIARIO
	e-SANITARIO, DOCENTE Y CULTURAL
	f-SISTEMAS GENERALES DE INFRAESTRUCTURAS
	g-ESPACIOS NATURALES PROTEGIDOS
	h-TURÍSTICO

OBJETIVOS DE CALIDAD ACÚSTICA PARA RUIDO APLICABLES A ÁREAS URBANIZADAS EXISTENTES

Tipo de área acústica	Índice de ruido L _d Le L _n
a Sectores del territorio con predominio de suelo de uso residencial.	65 65 55
b Sectores del territorio con predominio de suelo de uso industrial.	75 75 65
c Sectores del territorio con predominio de suelo de uso recreativo y de espectáculos.	73 73 63
d Sectores del territorio con predominio de suelo de uso terciario distinto del contemplado en c).	70 70 65
e Sectores del territorio con predominio de suelo de uso sanitario, docente y cultural contemplado en e).	60 60 50
f Sectores del territorio afectados o destinados a sistemas generales de infraestructuras de transporte y otros equipamientos públicos que racionen el tráfico.	Sin determinar
g Zonas del territorio con espacios naturales protegidos.	60 60 50
h Sectores del territorio con predominio de suelo de uso turístico.	70 70 65

(e) Según Anexo 3 del RD.1367/2007

NIVELES SONOROS (GBA)

	55-60
	60-65
	65-70
	70-75
	>75

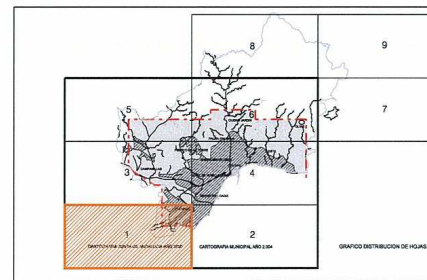

Ayuntamiento de Málaga

Documento de Aprobación Provisional

PLAN GENERAL DE ORDENACIÓN URBANÍSTICA

Planos de Información

PLANO	FECHA	1.5
Afecciones Y Protecciones	JULIO 2008	
Mapas de Conflicto. Estado Actual.	ESCALA	HOJA
1.5.4.4 Infraestructura Viaria Lala	1 / 20.000	1/6

REDACCIÓN

gerencia municipal de urbanismo, obras e infraestructuras

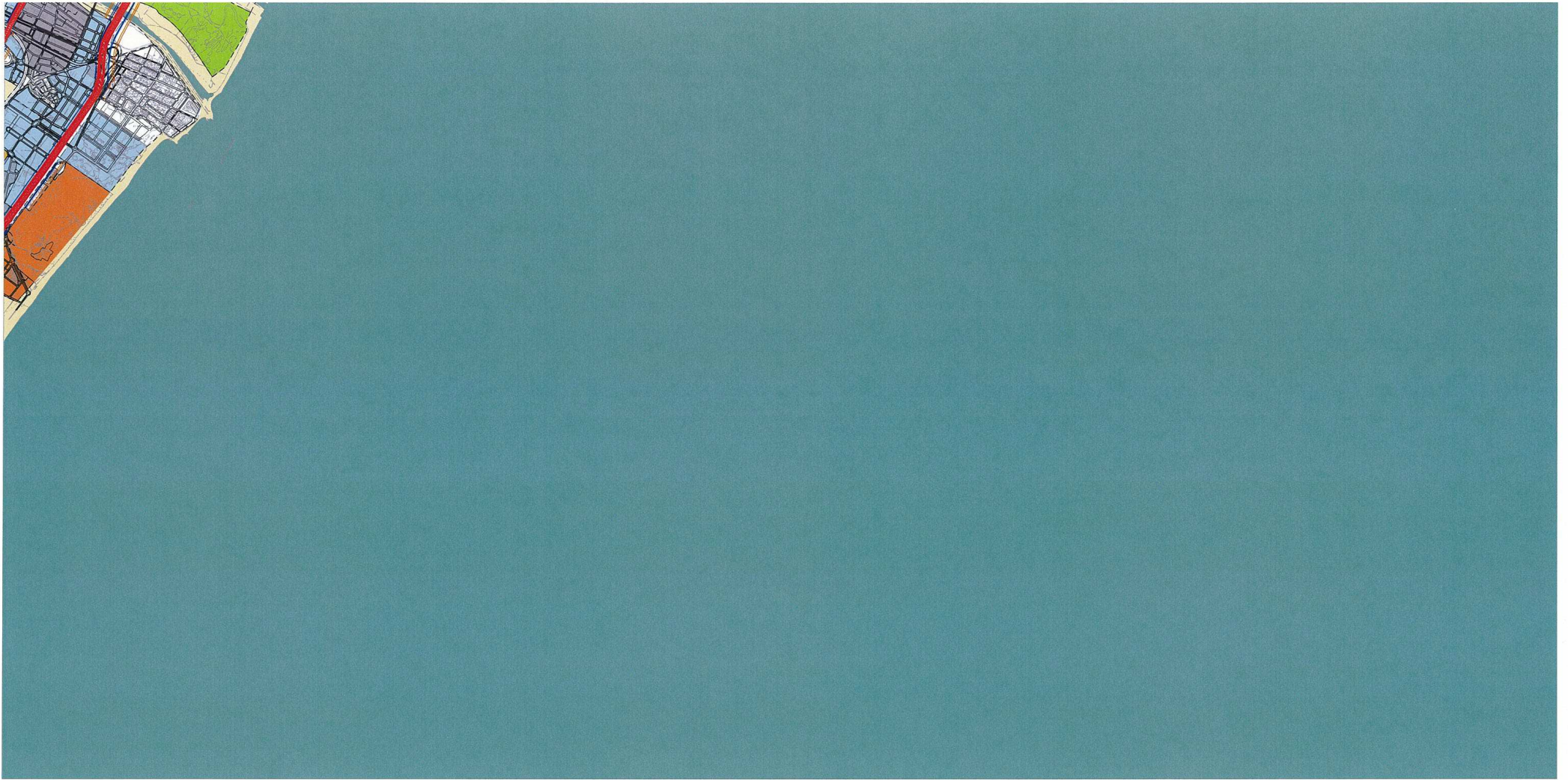

INFRAESTRUCTURA VIARIA. INDICADOR LDÍA. ESTADO ACTUAL

ZONIFICACIÓN ACÚSTICA DEL TERRITORIO	
	SNJ
	a- RESIDENCIAL
	b- INDUSTRIAL
	c- RECREATIVO Y DE ESPECTÁCULOS
	d- TERCIARIO
	e- SANITARIO, DOCENTE Y CULTURAL
	f- SISTEMAS GENERALES DE INFRAESTRUCTURAS
	g- ESPACIOS NATURALES PROTEGIDOS
	h- TURÍSTICO

OBJETIVOS DE CALIDAD ACÚSTICA PARA RUIDO APLICABLES A ÁREAS URBANIZADAS EXISTENTES			
Tipo de área acústica	Índices de ruido		
	Ld	Ln	Ln
a Sectores del territorio con predominio de suelo de uso residencial.	65	65	55
b Sectores del territorio con predominio de suelo de uso industrial.	75	75	65
c Sectores del territorio con predominio de suelo de uso recreativo y de espectáculos.	73	73	63
d Sectores del territorio con predominio de suelo de uso terciario distinto del contemplado en el.	70	70	65
e Sectores del territorio con predominio de suelo de uso sanitario, docente y cultural.	60	60	50
f Sectores del territorio afectados o sistemas generales de infraestructuras de transporte, u otros equipamientos públicos que los rodean.	sin determinar	sin determinar	sin determinar
g Zonas del territorio con espacios naturales protegidos.	60	60	50
h Sectores del territorio con predominio de suelo de uso turístico.	70	70	65

(e) Según Anexo II del RD.1367/2007

NIVELES SONOROS (dBA)	
	55-60
	60-65
	65-70
	70-75
	>75

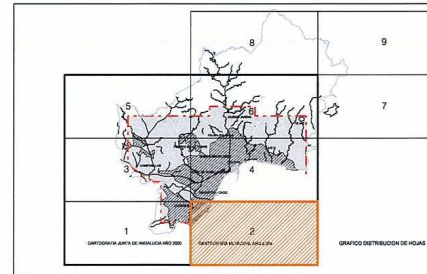

Ayuntamiento de Málaga
 Documento de Aprobación Provisional

PLAN GENERAL DE ORDENACIÓN URBANÍSTICA

Planos de Información

PLANO	FECHA	1.5
Afecciones Y Protecciones	JULIO 2008	
Mapas de Conflicto. Estado Actual.	ESCALA	HOJA
1.5.4.4 Infraestructura Viaria Lda	1 / 20.000	2/6

REDACCIÓN: gerencia municipal de urbanismo, obras e infraestructuras

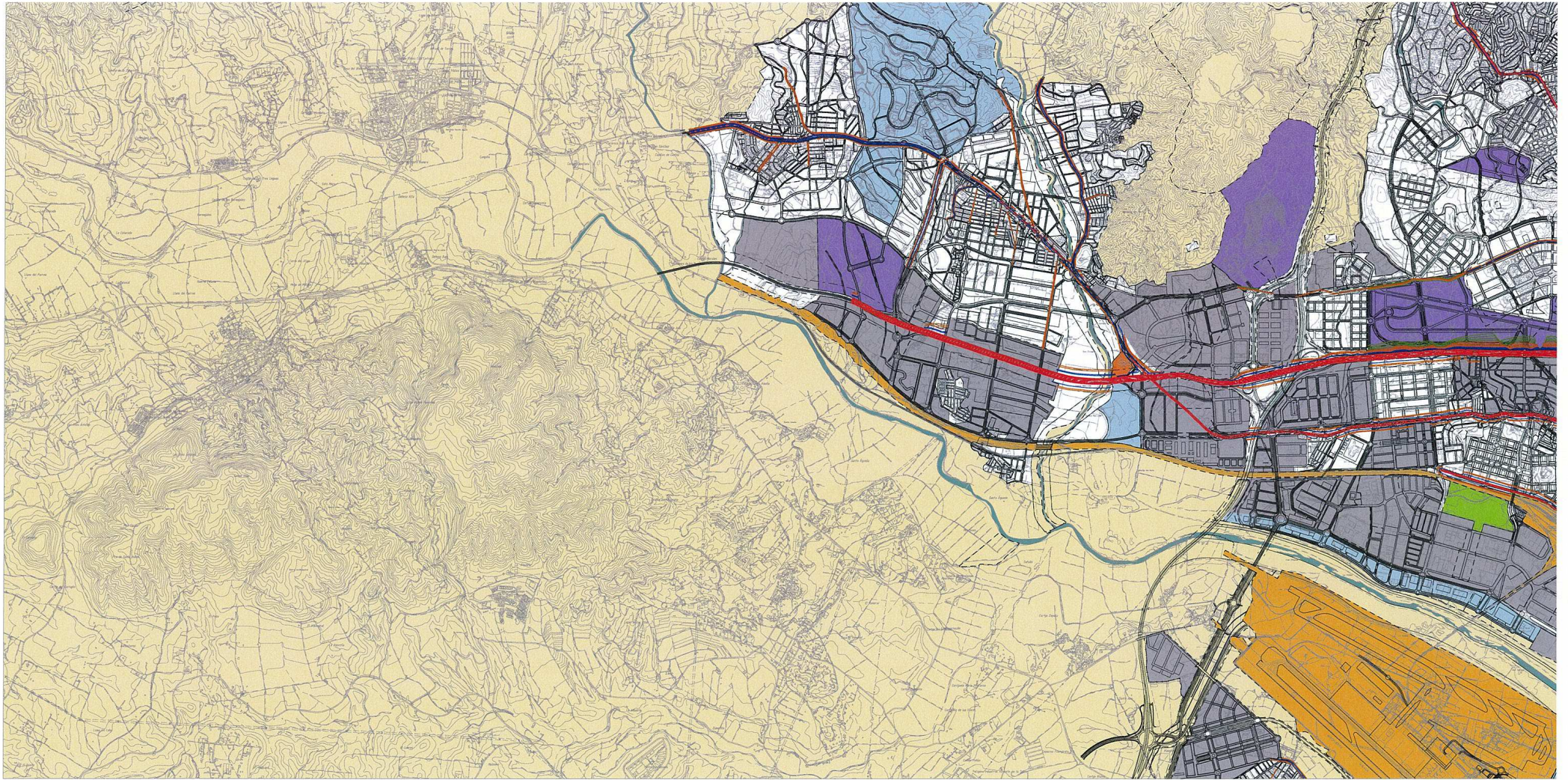

INFRAESTRUCTURA VIARIA, INDICADOR LDÍA, ESTADO ACTUAL

ZONIFICACIÓN ACÚSTICA DEL TERRITORIO

	SNU
	a-RESIDENCIAL
	b-INDUSTRIAL
	c-RECREATIVO Y DE ESPECTÁCULOS
	d-TERCIARIO
	e-SANITARIO, DOCENTE Y CULTURAL
	f-SISTEMAS GENERALES DE INFRAESTRUCTURAS
	g-ESPACIOS NATURALES PROTEGIDOS
	h-TURÍSTICO

OBJETIVOS DE CALIDAD ACÚSTICA PARA RUIDO APLICABLES A ÁREAS URBANIZADAS EXISTENTES

Tipo de área acústica	Índice de ruido		
	Ld	Le	Ln
a Sectores del territorio con predominio de suelo de uso residencial.	65	75	55
b Sectores del territorio con predominio de suelo de uso industrial.	75	75	65
c Sectores del territorio con predominio de suelo de uso recreativo y de espectáculos.	73	73	63
d Sectores del territorio con predominio de suelo de uso terciario distinto del contemplado en c).	70	70	65
e Sectores del territorio con predominio de suelo de uso sanitario, docente y cultural.	60	60	50
f Sectores del territorio afectados de sistemas generales de infraestructuras de transporte u otros equipamientos públicos que los rodean.	Sin determinar	Sin determinar	Sin determinar
g Zonas del territorio con espacios naturales protegidos.	60	60	50
h Sectores del territorio con predominio de suelo de uso turístico.	70	70	65

(e) Según Anexo II del RD.1367/2007

NIVELES SONOROS (dBA)

	55-60
	60-65
	65-70
	70-75
	>75

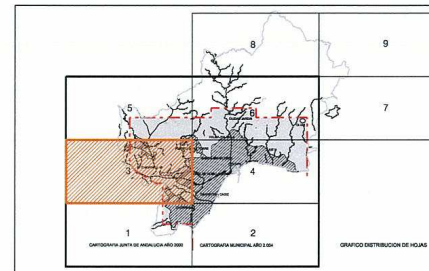

Ayuntamiento de Málaga

Documento de Aprobación Provisional
PLAN GENERAL DE ORDENACIÓN URBANÍSTICA

Planos de Información

PLANO	FECHA	1.5
Afecciones Y Protecciones	JULIO 2008	
Mapas de Conflicto, Estado Actual.	ESCALA	HOJA
1.5.4.4 Infraestructura Vial Laíla	1 / 20.000	3/6

REDACCIÓN

gerencia municipal de urbanismo, obras e infraestructuras



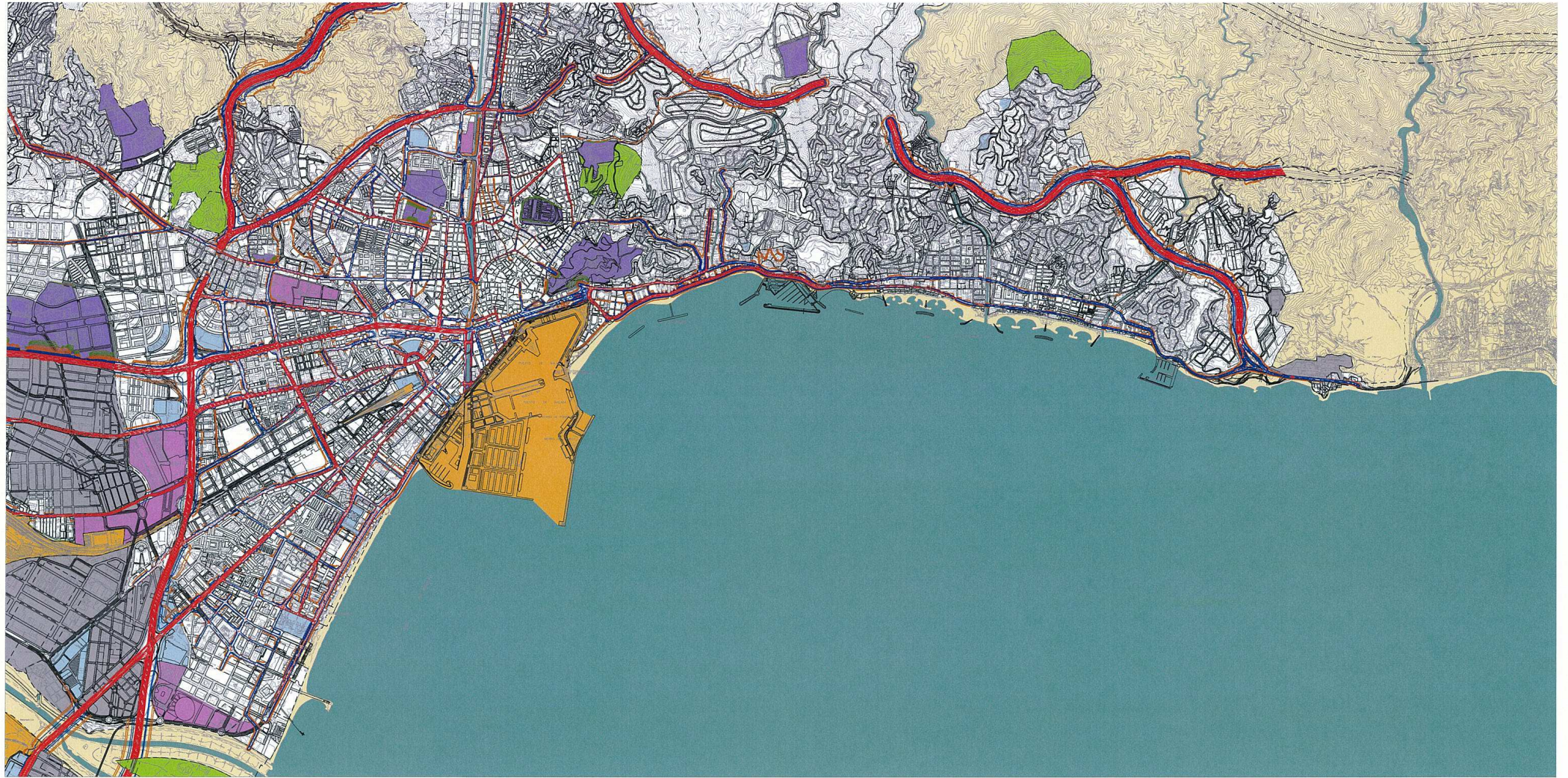

INFRAESTRUCTURA VIARIA. INDICADOR LDÍA. ESTADO ACTUAL

ZONIFICACIÓN ACÚSTICA DEL TERRITORIO

[Yellow]	SNU
[White]	a- RESIDENCIAL
[Grey]	b- INDUSTRIAL
[Purple]	c- RECREATIVO Y DE ESPECTÁCULOS
[Blue]	d- TERCIARIO
[Light Blue]	e- SANITARIO, DOCENTE Y CULTURAL
[Orange]	f- SISTEMAS GENERALES DE INFRAESTRUCTURAS
[Green]	g- ESPACIOS NATURALES PROTEGIDOS
[Brown]	h- TURÍSTICO

OBJETIVOS DE CALIDAD ACÚSTICA PARA RUIDO APLICABLES A ÁREAS URBANIZADAS EXISTENTES

Tipo de área acústica	Índice de ruido		
	Ld	La	Ln
a Sectores del territorio con predominio de suelo de uso residencial.	65	65	55
b Sectores del territorio con predominio de suelo de uso industrial.	75	75	65
c Sectores del territorio con predominio de suelo de uso recreativo y de espectáculos.	73	73	63
d Sectores del territorio con predominio de suelo de uso terciario distinto del contemplado en c).	70	70	65
e Sectores del territorio con predominio de suelo de uso sanitario o docente y cultural, y espacios protegidos.	60	60	50
f Sectores del territorio afectados por sistemas generales de infraestructuras de transporte u otros equipamientos públicos que los rodean (1).	Sin determinar	Sin determinar	Sin determinar
g Zonas del territorio con espacios naturales protegidos.	60	60	50
h Sectores del territorio con predominio de suelo de uso turístico.	70	70	65

(1) Según Anexo II del RD.1367/2007

NIVELES SONOROS (dBA)

[Yellow]	55-60
[Light Green]	60-65
[Green]	65-70
[Blue-Gray]	70-75
[Red]	>75

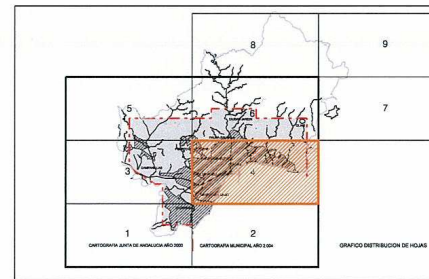

Ayuntamiento de Málaga
 Documento de Aprobación Provisional
PLAN GENERAL DE ORDENACIÓN URBANÍSTICA
 Planos de Información
Afecciones Y Protecciones
 Mapas de Conflicto. Estado Actual.
 1.5.4.4 Infraestructura Vial La Laja

PLANO	FECHA	1.5
JULIO 2008		
ESCALA	HOJA	
1 / 20.000	4/6	

REDACCIÓN: **U**
 gerencia municipal de urbanismo, obras e infraestructuras

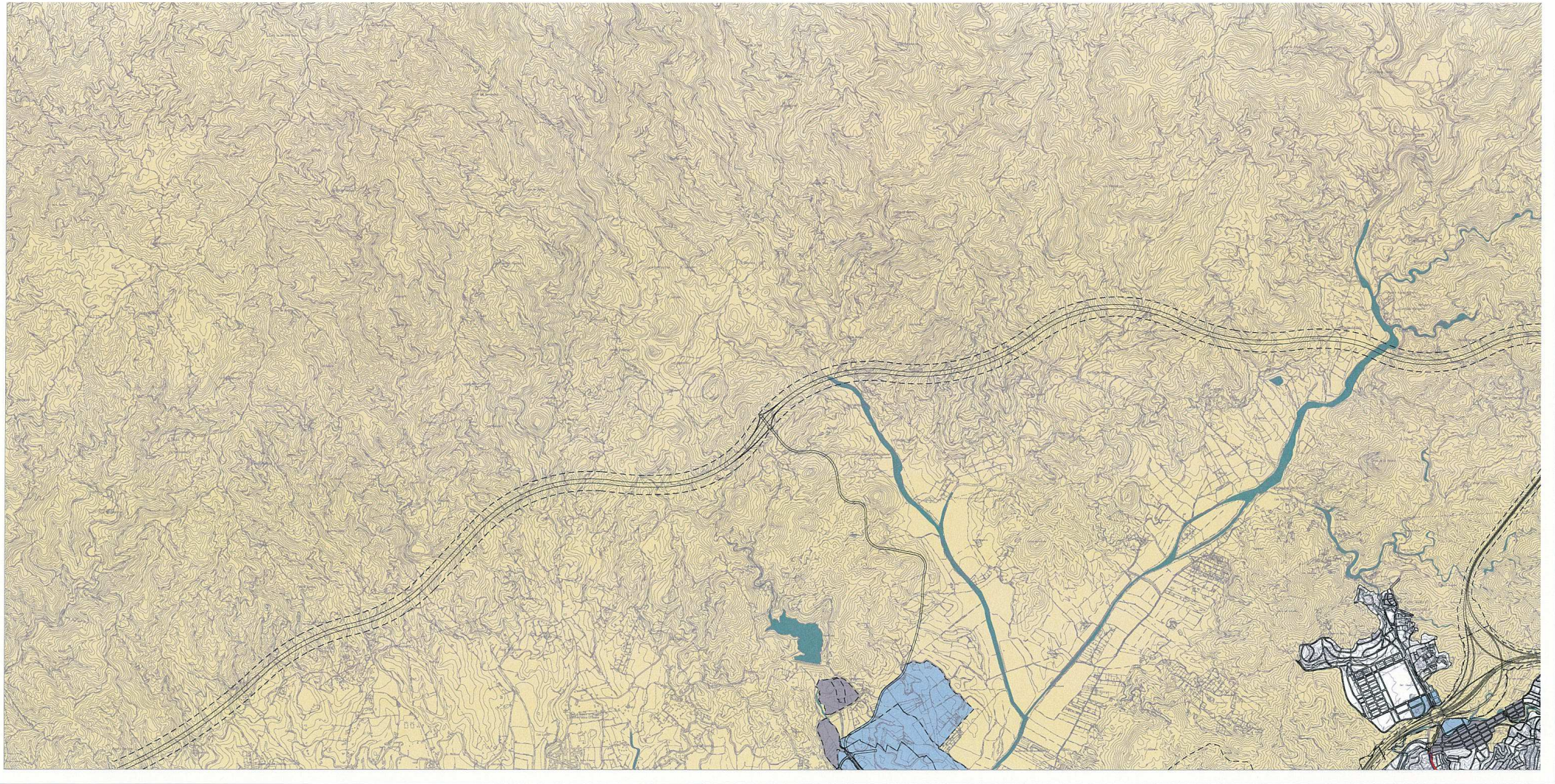

INFRAESTRUCTURA VIARIA. INDICADOR LDIA. ESTADO ACTUAL

ZONIFICACIÓN ACÚSTICA DEL TERRITORIO

[Yellow]	SNJ
[White]	a- RESIDENCIAL
[Grey]	b- INDUSTRIAL
[Purple]	c- RECREATIVO Y DE ESPECTÁCULOS
[Blue]	d- TERCIARIO
[Light Blue]	e- SANITARIO, DOCENTE Y CULTURAL
[Orange]	f- SISTEMAS GENERALES DE INFRAESTRUCTURAS
[Green]	g- ESPACIOS NATURALES PROTEGIDOS
[Red]	h- TURÍSTICO

OBJETIVOS DE CALIDAD ACÚSTICA PARA RUIDO APLICABLES A ÁREAS URBANIZADAS EXISTENTES

Tipo de área acústica	Índice de ruido		
	Ld	Le	Ln
a Sectores del territorio con predominio de suelo de uso residencial.	65	65	55
b Sectores del territorio con predominio de suelo de uso industrial.	75	75	65
c Sectores del territorio con predominio de suelo de uso recreativo y de espectáculos.	73	73	63
d Sectores del territorio con predominio de suelo de uso terciario distinto del contemplado en c).	70	70	65
e Sectores del territorio con predominio de suelo de uso sanitario, docente y cultural.	60	60	50
f Sectores del territorio afectados o sistemas generales de infraestructuras públicas que los rodean.	sin determinar	sin determinar	sin determinar
g Zonas del territorio con espacios naturales protegidos.	60	60	50
h Sectores del territorio con predominio de suelo de uso turístico.	70	70	65

(e) Según Anexo II del RD.1367/2007

NIVELES SONOROS (dBA)

[Yellow]	55-60
[Light Green]	60-65
[Green]	65-70
[Dark Green]	70-75
[Red]	>75

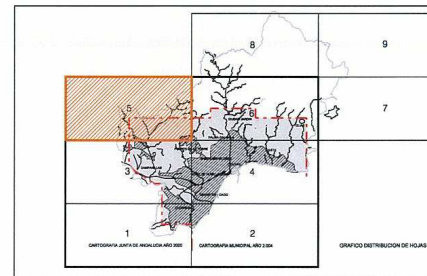

Ayuntamiento de Málaga
 Documento de Aprobación Provisional
PLAN GENERAL DE ORDENACIÓN URBANÍSTICA
 Planos de Información

PLANO	FECHA	1.5
Afecciones Y Protecciones	JULIO 2008	
Mapas de Conflicto. Estado Actual.	ESCALA	HOJA
1.5.4.4 Infraestructura Viaria Lala	1 / 20.000	5/6

REDACCIÓN: gerencia municipal de urbanismo, obras e infraestructuras

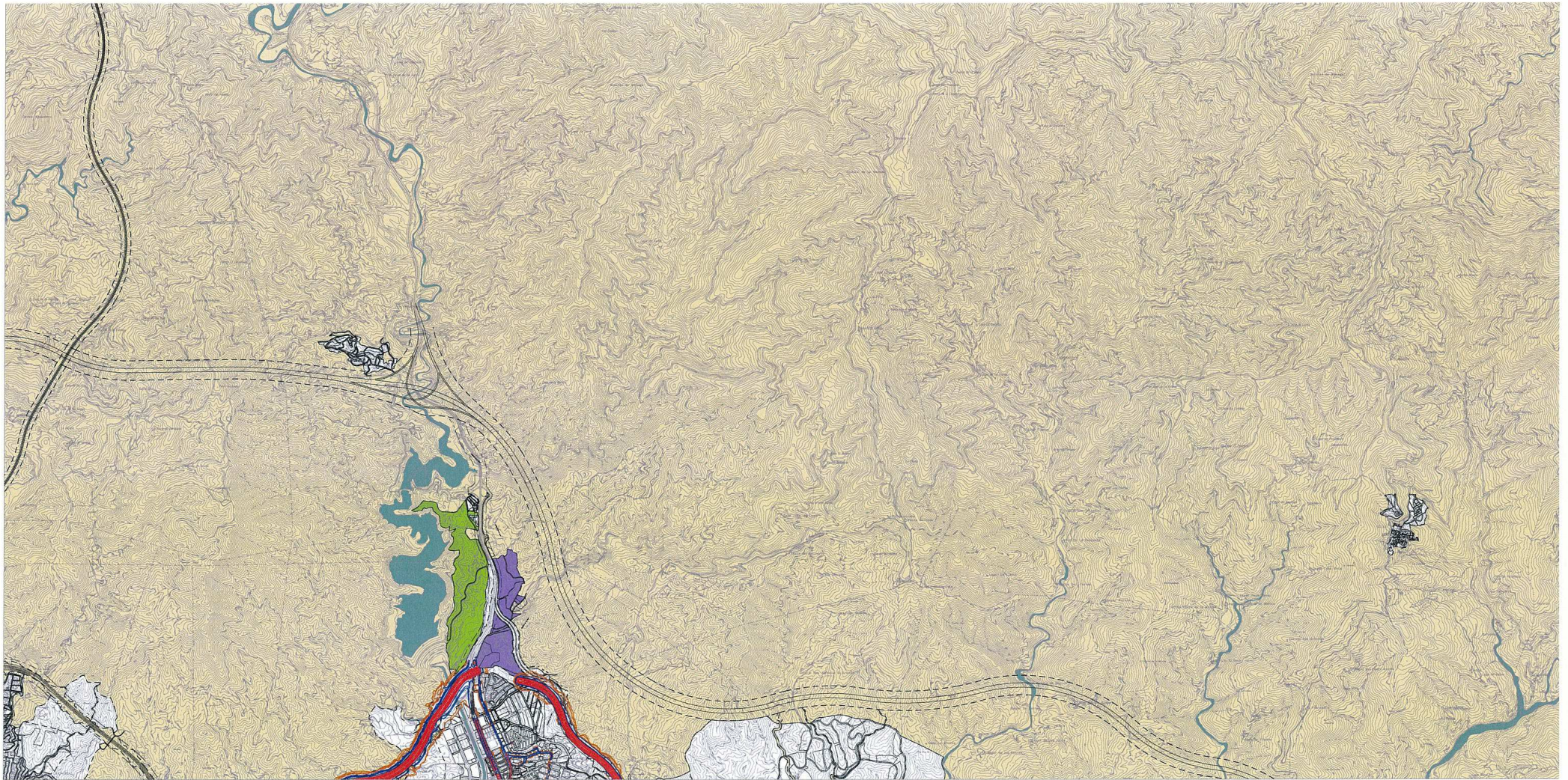

INFRAESTRUCTURA VIARIA. INDICADOR LDIA. ESTADO ACTUAL

ZONIFICACIÓN ACÚSTICA DEL TERRITORIO

	SNU
	a-RESIDENCIAL
	b-INDUSTRIAL
	c-RECREATIVO Y DE ESPECTÁCULOS
	d-TERCIARIO
	e-SANITARIO, DOCENTE Y CULTURAL
	f-SISTEMAS GENERALES DE INFRAESTRUCTURAS
	g-ESPACIOS NATURALES PROTEGIDOS
	h-TURÍSTICO

OBJETIVOS DE CALIDAD ACÚSTICA PARA RUIDO APLICABLES A ÁREAS URBANIZADAS EXISTENTES

Tipo de área acústica	Índices de ruido L _d L _e L _n		
a Sectores del territorio con predominio de suelo de uso residencial.	65	65	55
b Sectores del territorio con predominio de suelo de uso industrial.	75	75	65
c Sectores del territorio con predominio de suelo de uso recreativo y de espectáculos.	73	73	63
d Sectores del territorio con predominio de suelo de uso terciario (distinto del contemplado en c).	70	70	65
e Sectores del territorio con predominio de suelo de uso sanitario, docente y cultural.	60	60	50
f Sectores del territorio afectados o sistemas generales de infraestructuras (transporte u otros equipamientos públicos que los rodean).	Sin determinar	Sin determinar	Sin determinar
g Zonas del territorio con espacios naturales protegidos.	60	60	50
h Sectores del territorio con predominio de suelo de uso turístico.	70	70	65

(e) Según Anexo II del RD.1367/2007

NIVELES SONOROS (dBA)

	55-60
	60-65
	65-70
	70-75
	>75

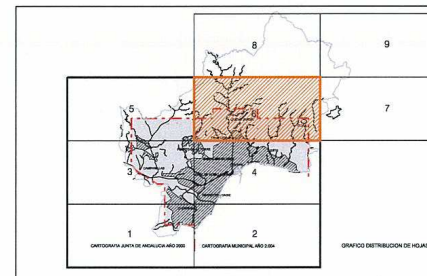

Ayuntamiento de Málaga
 Documento de Aprobación Provisional
PLAN GENERAL DE ORDENACIÓN URBANÍSTICA
 Planos de Información

PLANO	FECHA	1.5
Afecciones Y Protecciones	JULIO 2008	
Mapas de Conflicto. Estado Actual.	ESCALA	HOJA
1.5.4.4 Infraestructura Vial y Lda	1 / 20.000	6/6

REDACCIÓN:

gerencia municipal de urbanismo, obras e infraestructuras